Té égal injecté

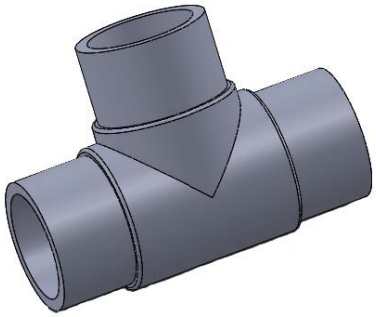

Options

TES **D020** **S11** **I** **01**

Té égal à souder

Diamètre du T (mm)

20	**180**
25	**200**
32	**225**
40	**250**
50	**280**
63	**315**
75	**355**
90	**400**
110	**450**
125	**500**
140	**560**
160	**630**
180	

SDR
7.4
9
11
17
26

Construction
I : Injecté
U : Usiné
P : Polyfusé

Matière
01 : PE 100

Caractéristiques

Matière : Polyéthylène haute densité
Fabrication : injectés ou usinés suivant les diamètres
Application : Transport de tous fluides avec ou sans pression liquides ou gazeux

POLYTEK

Dimensions

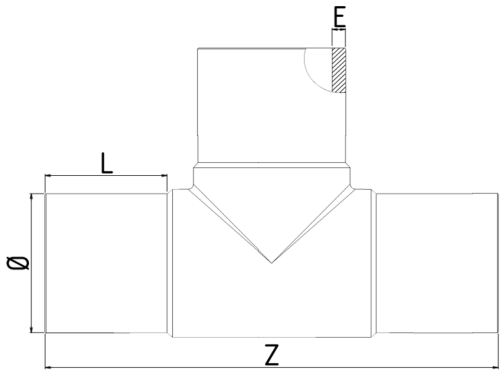

Référence	Ø	Z	L	SDR 7.4 / PN 25	SDR 9 / PN 20	SDR 11 / PN 16	SDR 17 / PN 10	SDR 26 / PN 6.3
				E				
TESD020SxxI01	20	107	36	1,8	-	-	-	-
TESD025SxxI01	25	139	46	2,3	-	-	-	3,4
TESD032SxxI01	32	148	49	2,9	-	-	-	4,3
TESD040SxxI01	40	175	57	3,6	-	-	-	5,4
TESD050SxxI01	50	180	57	4,5	-	-		6,8
TESD063SxxI01	63	229	68	5,7	3,7	-	7	8,5
TESD075SxxI01	75	257	73	6,8	4,4	-	8,3	10,1
TESD090SxxI01	90	306	83	8,2	5,3	-	10	12,2
TESD110SxxI01	110	338	91	10	6,5	-	12,2	14,9
TESD125SxxI01	125	359	91	11,4	7,4	-	13,9	16,9
TESD140SxxI01	140	390	97	12,7	8,2	-	15,6	18,9
TESD160SxxI01	160	425	105	14,5	9,4	-	17,8	21,6
TESD180SxxI01	180	451	108	16,4	10,6	6,9	20	24,3
TESD200SxxI01	200	503	118	18,2	11,8	7,7	22,2	27
TESD225SxxI01	225	540	121	20,5	13,2	8,7	25	30,4
TESD250SxxI01	250	596	132	22,7	14,7	9,6	27,8	33,8
TESD280SxxI01	280	685	142	25,5	16,5	10,8	31,1	37,8
TESD315SxxI01	315	704	152	28,6	18,5	12,1	35	42,6
TESD355SxxI01	355	800	168	32,3	20,9	13,7	39,4	48
TESD400SxxI01	400	880	180	36,4	23,5	15,4	44,4	54,1
TESD450SxxI01	450	985	203	40,9	26,5	17,3	50	60,8
TESD500SxxI01	500	1090	220	45,5	29,4	19,2	55,6	67,6
TESD560SxxI01	560	1200	236	50,9	32,9	21,5	62,2	75,7
TESD630SxxI01	630	1310	255	57,3	37,1	24,2	70	85,1

Référence : remplacer «xx» par le SDR souhaité.